Ísafjarðarbær
MÓTTEKIÐ
03. mars 2021
Málsnr. 2021-02-0013
Frumrit - skilist til skjalasafns

YFIRLÝSING UM LANDAMERKI

MILLI HESTJARÐANNA OG EFSTABÓLS Í ÍSAFJARÐARBÆ

Landamerki milli **Hestjarðanna** (Hestþorpið) (hluti af sameignarlandi margra landeigna) með landeignanr. L141003 (Hafurshestur), L206043 (Ármúli) og L141001 (Hesthús efri) annars vegar og **Efstabóls** með landeignanr. L197276 hins vegar hafa verið hnitsett. Lýsingu á legu landamerkjanna er að finna í meðfylgjandi uppdrætti (fylgiskjal 1) en hann lýsir sameiginlegum skilningi núverandi landeigenda framangreindra jarða um legu merkjanna.

Fullt samkomulag er meðal landeigenda að skipta landinu á þann hátt sem fram kemur á uppdrættinum (fylgiskjal 1) þar sem landamerki milli þeirra hafa verið sett inn með hnitum.

Í *Landamerkjabók Ísafjarðarsýslu 1883-1958* er að finna eftirfarandi í lýsingum jarðanna:

Landamerkjabréf fyrir jörðina Hafurshest nr. 238 í Önundarfirði í Vestur-Ísafjarðarsýslu útbúið árið 1921. **„Að austanverðu ræður áin *Korpa* merkjum heim að *Kroppstaðamerki*,** en þar liggur það eftir gömlum *farveg* niður eyrar í svonefnd *Sýki*, og úr því inn með *Breiðeyri*, sem tilheyrir *Hóli*, en eftir það liggur það eftir *Hestá*, nema þar sem það liggur eftir svonefndri *Hvolpalænu*, en *Tunga* á það land, sem liggur milli *ár* og *lænu*. Allt beitiland er óskift milli *þorpsjarða* sem eru: *Hafurshestur*, *Efrihús*, *Neðrihús*, og slægjuland óskift eiga þessar jarðir heimast á *Hestdal*, er kallað er *Samvinna*, og fremst á dalnum, sem kallað er *Leiti*. *Hafurshestur* á tvo fimmtu parta úr óskiftu landi. Úr skiftu slægjulandi á hann á *Hestdal* þessa parta: *Gyrði*, *Hlaðspart*, *Votahvamm*, *Stagggarðseyri*, *Kökubungu*, *Seljaengi* og *Fremstaengi*. Merki við þessa parta eru öll skýr og enginn ágreiningur. Slægjur átti *Hafurshestur* allar á *Korpudal*, en nú eru þær sama sem engar. Milli þorpstúna eru skýr merki: *Lækur* milli *Hests* og *Efrihúsa* og *grjótgarður* og *skurður*. Niðri, undan túninu á hann *eyrnapart* niður í *Hestá*. Utanvert við túnið á *Hesti* allt land nema lítinn *part* sem liggur í vinkil, og eru glögg merki þar og enginn ágreiningur. ***Gjört að Hafurshesti 20. mars 1921.*"**

Landamerki á jörðinni *Neðrihús* í Önundarfirði Vestur-Ísafjarðarsýslu nr. 245
Túnið er aðskilið með fornum ummerkjum frá *Hestslandi*. *Engjarnar*, eyrar frá túninu niður í *Hestá* og norðantil við túnið eftir gömlum *merkjum*. Á *Hestdal* 2. *Votihvammur* 3. *Rjúkandi* 4. *Fremstaengi* (þræturimi) 5. *Samvinna* heimast á dalnum 6. *Samvinna* fremst á dalnum *(Leítíó)*. Af þessum samvinnum á *Neðrihús* 1/5 móti *Hesti* og *Efrihúsum*. Beitiland er sameiginlegt við *Hest* og *Efrihús* á *Hest-* og *Korpudal* að hlutfalli við jarðarstærð og sem jörðin getur framfleitt. Landamerkjalína um þessar jarðir er frá *fjalli* til upptaka *Hestár* og eftir henni miðri fyrir *Neðrihúslandi*, **þaðan eftir gömlum *árfarvegi* upp *Hörðueyrar* í *Korpu*. Eftir henni miðri til *upptaka* og þaðan á *háfjall*.** ***Efrihúsum 10 júlí 1921***

Landamerki á jörðinni *Efrihúsum* í Önundarfirði Vestur- Ísafjarðarsýslu nr. 246
Um túnið að ofan og framan er *gaddavírsgirðing*. Að utan *lágur torfgarður*, sem skilur milli *Hests* og *Efrihúsatúns*. Einnig er að utanverðu á *Heststúninu* stykki frá *Efrihúsum*, sem skýr merki liggja um.
Slægjuland: 1. *Partur úti á eyrum* 2. *Frá túni niður að Hestá* 3. *Girðispartur* 4. *Grafarengi* 5. *Seljaengi* 6. *Fremstaengi*. Óskift slægjuland eiga þessar jarðir og á *Efrihús* 2/5 af því. Það er: *Samvinna* fremst á dalnum (*Leiti*) *Samvinna* heimast á dalnum og slægjur á *Korpudal*. Skýr merki liggja milli slægjulanda *Efrihúsa*, *Hests* og *Neðrihúsa*. Sameiginlegt beitiland fyrir *Efrihús*, *Hest* og *Neðrihús* á *Hest-* og *Korpudal* að hlutfalli við jarðarstærð og sem jörðin getur framfleitt. Landamerkjalína um þessar jarðir er frá *fjalli* til *upptaka Hestár* og eftir henni miðri niður fyrir *Heðrihús* (nema hvað *lítil eyri* er sem *Tunga* á *Efrihúsamegin* við ána, sem nefnt er *Hvolpalænueyri*). Fyrir utan *Neðrihús* upp *Hörðueyrar*, **að mestu eftir gömlum *árfarvegi* í *Korpu*. Eftir henni miðri til *upptaka* og þaðan á *fjall*.** ***Efrihúsum 11. júlí 1921***

Í landamerkjayfirlýsingu þessari hafa landamerki á milli Hestjarðanna og Efstabóls í Ísafjarðarbæ verið hnitsett í samræmi við ofangreindar lýsingar.

Til upplýsinga:

- Hesthús neðri (Neðrihús í landamerkjum) teljast nú með Hafurshesti

Vottur KG 24.02.21. F.H. MG. RG 24.02.'21 RG 24.02.'21 ER. 24.02.21 24/2'21 RSG 15.02.21 MGG. 14.02.2021 PBG. 17.02'21 MGG 17.02.21 F.H. LJS 19.02.'21 AÞ-14-02-21 GBG 14.02.21 VS. 14-02-21 GS. 14-02.21 HÞG 14.02.21 F.H. RÓG 14.02.21 HIJ 14.02.21 FH GPH 14.02.21 S.G.P. 14.02.21 RÓ

FRAMKVÆMD HNITSETNINGAR

Hnitakerfi: Landshnitakerfi, viðmiðun ISN93

Aðferð og uppruni hnita:
Myndkort Loftmynda ehf. Með 50 cm greinihæfni byggt á loftmyndum teknum árin 2011/2017. Nákvæmni 1m.

Skýringar:
Hnit: **X** hnit jafngildir austurhniti (lengdarbaugur / austurás).
Y hnit jafngildir norðurhniti (breiddarbaugur / norðurás).
Punktar: Hér er sett inn skammstöfun fyrir kennileiti á korti

Hnitpunktar:

EFSTABÓL-HESTJARÐIR		EHh	
Nr. Punkts	**X-hit**	**Y-hnit**	**Lýsing**
EHhK	X=304897.4934	Y=616196.3560	Sameiginlegt hnit Efstabóls , Hestjarða og Kirkjubóls
EHh-1	X=304883.3353	Y=616191.1425	
EHh-2	X=304848.6381	Y=616160.0965	
EHh-3	X=304838.9147	Y=616157.6682	
EHh-4	X=304777.8624	Y=616180.9459	
EHh-5	X=304758.6813	Y=616185.9285	
EHh-6	X=304721.0714	Y=616188.2650	
EHh-7	X=304703.9973	Y=616186.3087	
EHh-8	X=304666.3757	Y=616154.0367	
EHh-9	X=304652.4398	Y=616152.2645	
EHh-10	X=304613.1929	Y=616158.9581	
EHh-11	X=304537.3219	Y=616181.4753	
EHh-12	X=304519.1763	Y=616181.4753	
EHh-13	X=304470.6634	Y=616161.6048	
EHh-14	X=304439.7413	Y=616143.4609	
EHh-15	X=304407.2134	Y=616131.8838	
EHh-16	X=304361.9202	Y=616124.1231	
EHh-17	X=304319.1608	Y=616134.5290	
EHh-18	X=304284.5992	Y=616129.9762	
EHh-19	X=304235.9700	Y=616106.3464	
EHh-20	X=304158.6606	Y=616117.3066	
EHh-21	X=304116.0874	Y=616110.2191	
EHh-22	X=304100.4950	Y=616098.4287	
EHh-23	X=304082.5495	Y=616074.0523	
EHh-24	X=304068.2799	Y=616067.1877	
EHh-25	X=304050.0496	Y=616064.6268	
EHh-26	X=304025.0779	Y=616063.9628	
EHh-27	X=304009.5162	Y=616057.5154	
EHh-28	X=303989.8194	Y=616044.6173	
EHh-29	X=303968.8902	Y=616053.8236	
EHh-30	X=303954.1236	Y=616055.5991	
EHh-31	X=303923.3318	Y=616040.3129	
EHh-32	X=303904.7854	Y=616033.9501	

Vottur KG 24.02.21

24/2.21

F.S. 24.02.21 F.H. LJS 19.02.21

F.H. RG 24.02.'21 RG 24.02.'21

14.02.2021 17.02.'21

RÓG 14.02.21 HIJ 14.02.21 FHGPH 14.02.21 S.G.P 14.02.21 MGS 17.02.21

14-02-21 GRG 14.02.21 VS 14.02.21 GS 14.02.21 HJG 14.02.21

EHh-33	X=303882.5925	Y=616029.1229	
EHh-34	X=303869.4538	Y=616022.3177	
EHh-35	X=303852.9140	Y=615998.6182	
EHh-36	X=303837.6478	Y=615994.5229	
EHh-37	X=303807.3663	Y=615989.5608	
EHh-38	X=303778.9953	Y=615979.0640	
EHh-39	X=303763.5202	Y=615976.8693	
EHh-40	X=303729.6087	Y=615987.0798	
EHh-41	X=303718.2124	Y=615984.2791	
EHh-42	X=303707.0285	Y=615972.2475	
EHh-43	X=303699.3813	Y=615956.0143	
EHh-44	X=303676.2434	Y=615941.6922	
EHh-45	X=303661.2086	Y=615938.4599	
EHh-46	X=303609.4108	Y=615937.4951	
KrEHh	X=303587.3860	Y=615936.0215	Sameiginlegt hnit Kroppstaða, Efstabóls og Hestjarða

F.H. MG. RG 24.02.'21
RG .24.02.'21
E.G. 24.02.21

15.02.21

M.G.G. 14-02.2021 14-02-21
GBG 14.02.21
VS. 14.02.21
GS. 14.02.21
HJG .14.02.21
F.H. RÓG 14.02.21
HID 14.02.21
F.H. GPH 14.02.21.
S.G.Þ. 14.02.21
BG. 17.02.'21
MGS 17.02.21
F.H. LJS 19.02.21

24/2'21.

Vottur
KG. 24.02.21.

UNDIRSKRIFTIR

Skipulagsfulltrúi Ísafjarðarbæjar

Heiða Hrund Jack kt. 051178-4759

Eigandi Efstabóls

Rvk, 24/2 '21

Páll Á. R. Stefánsson kt. 230646-4069

Eigendur Hafurhests og Ármúla

fh. dh. María 14.2.2021

María G. Guðjónsdóttir kt. 190332-7569 (dánarbú)

F.H. RVK 14/2 21

Guðbjörg S. Sveinbjörnsdóttir kt. 040562-3469

RVK 14.02.21

Sveinfríður G. Þorvarðsdóttir kt. 101254-3569

RVK 14-02-21

Ásgeir H. Þorvarðarson kt. 161152-5369

RVK 14.02.21

Hallgrímur Ingimar Jónsson kt. 200373-4649

R.V.K. 14.02.2021

María Guðrún Guðmundsdóttir kt. 230166-3159

Helga J. Guðjónsdóttir kt. 270433-2199 (dánarbú)

F.H. RVK 14.02.21

Gunnar Pétur Héðinsson kt. 280361-4299

RVK 14.02.21

Halldóra Jóna Guðmundsd.

Halldóra Jóna Guðmundsdóttir kt. 231084-2669

E.G. 24.02.21

Vottur
KG 24.02.21

RVK 19.02.'21

F.H. Halldóra Jóna Guðmundsd.

Laufey J. Sveinbjörnsdóttir kt. 020759-7719 (dánarbú)

15.02.21

Rannveig S. Þorvarðardóttir kt. 090457-4979

F.H. Rvk. 24.02.'21

Magnús Guðmundsson kt. 110760-3379

Rvk. 24.02.'21

Ragnheiður Eygló Guðmundsdóttir kt. 190662-2339

RVK. 14/2 21

Viðar Örn Sveinbjörnsson kt. 200763-5569

Bryndís Guðmundsd. 17.02.2021

Bryndís Guðmundsdóttir kt. 250359-3739

RVK. 14.02.21

Guðjón Gísli Guðmundsson kt. 271063-7179

RVK 17.02.21

María Guðrún Sveinbjörnsdóttir kt. 280680-4279

F.H. RVK 14.02.21

Halldóra Jóna Guðmundsd.

Ragnheiður Ósk Guðmundsdóttir kt. 150180-3689

Eigendur Hesthús efri:

FH RVK 24.02.21
Einar Guðjónsson
Konráð Guðbjartsson kt. 061040-5289 (dánarbú)

FH RVK 24.02.21
Einar Guðjónsson
Guðrún María Guðbjartsdóttir kt. 130632-5139

FH RVK 24.02.21
Einar Guðjónsson
Laufey Guðbjartsdóttir kt. 150836-4099

FH RVK 24.02.21
Einar Guðjónsson
Sigríður Guðbjartsdóttir kt. 190531-3099

FH RVK 24.02.21
Einar Guðjónsson
Guðjón Sigurður Guðbjartsson kt. 261037-3009

RVK 24.02.21
Einar Guðjónsson
Einar Guðbjartsson kt. 281149-4239

FH RVK 24.02.21
Einar Guðjónsson
Ásgerður Guðbjartsdóttir kt. 110529-7919

F.H RVK 24.02.21
Einar Guðjónsson
Helga Erla Guðbjartsdóttir kt. 140933-2019

F.H RVK 24.02.21
Einar Guðjónsson
Elísabet Guðbjartsdóttir kt. 180739-2709

F.H RVK 24.02.21
Einar Guðjónsson
Árni Guðbjartsson kt. 211145-4479

F.H RVK 24.02.21
Einar Guðjónsson
Þorsteinn Guðbjartsson kt. 280342-4169

FH RVK 24.02.21
Einar Guðjónsson
Sesselja K. Guðbjartsdóttir kt. 310535-4279 (dánarbú)

Vottar að réttri undirskrift, dagsetningu og fjárræði

RVK 24.02.21 Egill Jónsson 070866-4479

RVK 24.02.21
KATRÍN GUÐJÓNSD 160676-4779

Rvk 15.02.21 M.G.G. 14.02.2021 IÁÞ 14-02-21.
GGG 14.02.21
F.H. MG. RG 24.02 '21
RG 24.02 '21
VS. 14.02.21
GS. 14.02.21
Rvk, 24/2 '21.
FH HJG 14.02.21
RÉG 14.02.21
HIJ 14.02.21
FH GPH 14.02.21
S.G.Þ 14.02.21
MGS 17.02.21
FH LOS 19.02.'21

Hnitaskrá
ÍSNET -93

EFSTABÓL-HESTJARÐIR		EHh
Nr. Punkts	X-hit	Y-hnit
EHhK	X=304897.4934	Y=616196.3560
Ehh-1	X=304883.3353	Y=616191.1425
Ehh-2	X=304848.6381	Y=616160.0965
Ehh-3	X=304838.9147	Y=616157.6682
Ehh-4	X=304777.8624	Y=616180.9459
Ehh-5	X=304758.6813	Y=616185.9285
Ehh-6	X=304721.0714	Y=616188.2650
Ehh-7	X=304703.9973	Y=616186.3087
Ehh-8	X=304666.3757	Y=616154.0367
Ehh-9	X=304652.4398	Y=616152.2645
Ehh-10	X=304613.1929	Y=616158.9581
Ehh-11	X=304537.3219	Y=616181.4753
Ehh-12	X=304519.1763	Y=616181.4753
Ehh-13	X=304470.6634	Y=616161.6048
Ehh-14	X=304439.7413	Y=616143.4609
Ehh-15	X=304407.2134	Y=616131.8838
Ehh-16	X=304361.9202	Y=616124.1231
Ehh-17	X=304319.1608	Y=616134.5290
Ehh-18	X=304284.5992	Y=616129.9762
Ehh-19	X=304235.9700	Y=616106.3464
Ehh-20	X=304158.6606	Y=616117.3066
Ehh-21	X=304116.0874	Y=616110.2191
Ehh-22	X=304100.4950	Y=616098.4287
Ehh-23	X=304082.5495	Y=616074.0523
Ehh-24	X=304068.2799	Y=616067.1877
Ehh-25	X=304050.0496	Y=616064.6268
Ehh-26	X=304025.0779	Y=616063.9628
Ehh-27	X=304009.5162	Y=616057.5154
Ehh-28	X=303989.8194	Y=616044.6173
Ehh-29	X=303968.8902	Y=616053.8236
Ehh-30	X=303954.1236	Y=616055.5991
Ehh-31	X=303923.3318	Y=616040.3129
Ehh-32	X=303904.7854	Y=616033.9501
Ehh-33	X=303882.5925	Y=616029.1229
Ehh-34	X=303869.4538	Y=616022.3177
Ehh-35	X=303852.9140	Y=615998.6182
Ehh-36	X=303837.6478	Y=615994.5229
Ehh-37	X=303807.3663	Y=615989.5608
Ehh-38	X=303778.9953	Y=615979.0640
Ehh-39	X=303763.5202	Y=615976.8693
Ehh-40	X=303729.6087	Y=615987.0798
Ehh-41	X=303718.2124	Y=615984.2791
Ehh-42	X=303707.0285	Y=615972.2475
Ehh-43	X=303699.3813	Y=615956.0143
Ehh-44	X=303676.2434	Y=615941.6922
Ehh-45	X=303661.2086	Y=615938.4599
Ehh-46	X=303609.4108	Y=615937.4951
KrEHh	X=303587.3860	Y=615936.0215

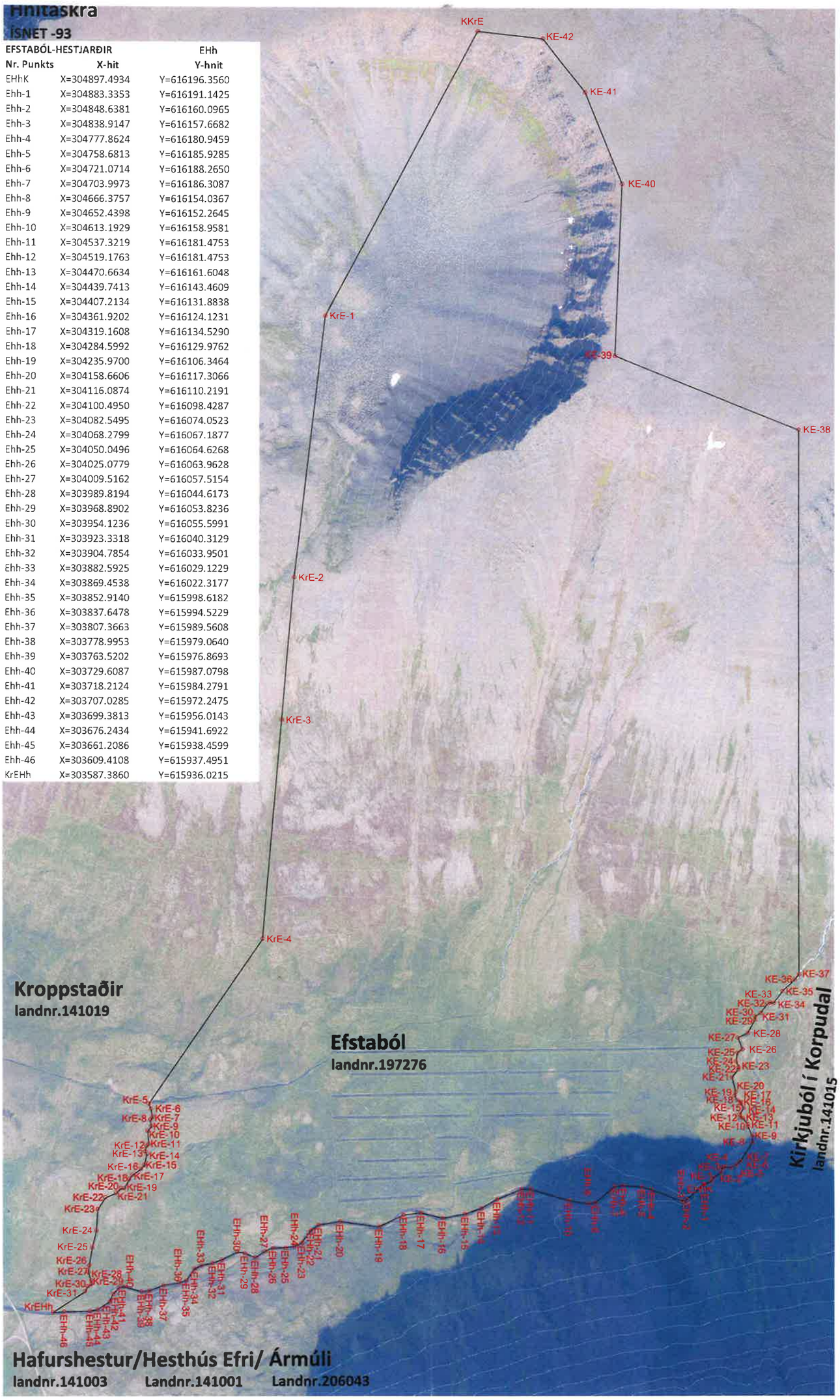

Hnitaskrá
ÍSNET -93

LEGGUR

KIRKJUBÓL-EFSTABÓL		KE
Nr. Punkts	X-hit	Y-hnit
EHhK	X=304897.4934	Y=616196.3560
KE-1	X=304901.9238	Y=616203.6167
KE-2	X=304917.6125	Y=616215.1105
KE-3	X=304919.2101	Y=616223.4118
KE-4	X=304924.1839	Y=616225.6946
KE-5	X=304936.2350	Y=616224.3505
KE-6	X=304946.8010	Y=616229.2715
KE-7	X=304955.7016	Y=616236.8236
KE-8	X=304980.3452	Y=616275.3489
KE-9	X=304979.4663	Y=616288.0411
KE-10	X=304971.2323	Y=616306.3705
KE-11	X=304971.2323	Y=616311.2451
KE-12	X=304961.1297	Y=616323.2974
KE-13	X=304956.1805	Y=616325.2113
KE-14	X=304954.9136	Y=616330.9204
KE-15	X=304962.8719	Y=616343.5295
KE-16	X=304956.9184	Y=616352.0243
KE-17	X=304956.9184	Y=616356.0058
KE-18	X=304949.7530	Y=616359.3330
KE-19	X=304944.3932	Y=616368.2088
KE-20	X=304946.7748	Y=616375.5253
KE-21	X=304939.7646	Y=616405.0775
KE-22	X=304952.2652	Y=616421.0243
KE-23	X=304953.1002	Y=616425.2519
KE-24	X=304947.8882	Y=616436.5262
KE-25	X=304950.3603	Y=616453.9489
KE-26	X=304960.3586	Y=616461.3590
KE-27	X=304951.4338	Y=616483.8988
KE-28	X=304971.3666	Y=616493.8168
KE-29	X=304985.1181	Y=616519.9474
KE-30	X=304985.6198	Y=616526.9686
KE-31	X=304996.4201	Y=616532.9008
KE-32	X=305009.9412	Y=616552.4919
KE-33	X=305015.1005	Y=616555.0461
KE-34	X=305022.1825	Y=616553.6322
KE-35	X=305039.9822	Y=616577.7598
KE-36	X=305064.8155	Y=616600.6132
KE-37	X=305073.0021	Y=616610.9262
KE-38	X=305071.3958	Y=617700.7498
KE-39	X=304705.2533	Y=617849.0559
KE-40	X=304718.7608	Y=618193.0349
KE-41	X=304644.7491	Y=618374.5967
KE-42	X=304560.6618	Y=618481.5501
KKrE	X=304430.4143	Y=618496.4827

KROPPSTAÐIR - EFSTABÓL		KrE
Nr. Punkts	X-hit	Y-hnit
KKrE	X=304430.4143	Y=618496.4827
KrE-1	X=304128.5331	Y=617927.0429
KrE-2	X=304067.3859	Y=617404.1194
KrE-3	X=304042.7868	Y=617119.1234
KrE-4	X=304005.0000	Y=616681.3404
KrE-5	X=303778.8873	Y=616352.0783
KrE-6	X=303783.3036	Y=616341.6691
KrE-7	X=303786.4704	Y=616325.2027
KrE-8	X=303782.0387	Y=616320.0791
KrE-9	X=303783.9914	Y=616307.5394
KrE-10	X=303776.7281	Y=616297.9273
KrE-11	X=303778.8649	Y=616271.4258
KrE-12	X=303773.8087	Y=616267.4335
KrE-13	X=303771.2157	Y=616256.3489
KrE-14	X=303775.2594	Y=616251.6641
KrE-15	X=303769.8064	Y=616230.0070
KrE-16	X=303763.0980	Y=616222.0090
KrE-17	X=303745.7282	Y=616209.8859
KrE-18	X=303739.5861	Y=616201.6925
KrE-19	X=303729.6276	Y=616183.5427
KrE-20	X=303722.7506	Y=616183.5427
KrE-21	X=303713.6083	Y=616174.3252
KrE-22	X=303691.7476	Y=616165.0020
KrE-23	X=303676.8558	Y=616141.4309
KrE-24	X=303674.2656	Y=616098.4604
KrE-25	X=303665.6842	Y=616064.7863
KrE-26	X=303659.8610	Y=616028.5763
KrE-27	X=303657.9398	Y=616014.8046
KrE-28	X=303663.7055	Y=615997.6700
KrE-29	X=303663.8093	Y=615991.0418
KrE-30	X=303656.8279	Y=615986.9518
KrE-31	X=303651.2935	Y=615977.0210
KrEHh	X = 303587.3860	Y = 615936.0215

Uppruni hnita: Myndkort Loftmynda ehf. með 50cm greiningarhæfni byggt á loftmyndum teknum árin 2011/2017

Loftmyndir ehf

Vatt RVK 24.02.21 EH/MG
RVK 24.02.21 RG

RVK 14.02.21 HJ
RVK 14.02.21 FH EPH.
RVK 14.02.21 S.G.P
R.VK. 14.02.2021 MG.G.
RVK 15.02.2021
17.2.21 BS
RVK 17.02.21 MGS

RVK 14.02.21 HP
RVK 14.02.21 GEG
RVK 14.02.21 VS
RVK 14.02.21 GS
RVK 14.02.21 HJG
RVK 14.02.21 FH RGG
RVK 19.02.21 FH LJS

BG 17.02.21 RVK
RVK. 24.02.'21 EH. MG RG
RVK 24.02.'21 RG
EG RVK 24.02.21
RVK 24/2.21.

Efstaból	Mælikvarði: 1:8000	Frumstærð blaðs: A3	Hugrún Þorsteinsdóttir hugrun@m11.is Jón Grétar Magnússon jon@m11.is
Afstöðuuppdráttur landamerki	Teiknað: JGM	Verknr: 20-23	
	Yfirfarið: HÞ	Dagsetn.útgáfu: 30.01.2021	

M11 | TEIKNISTOF.